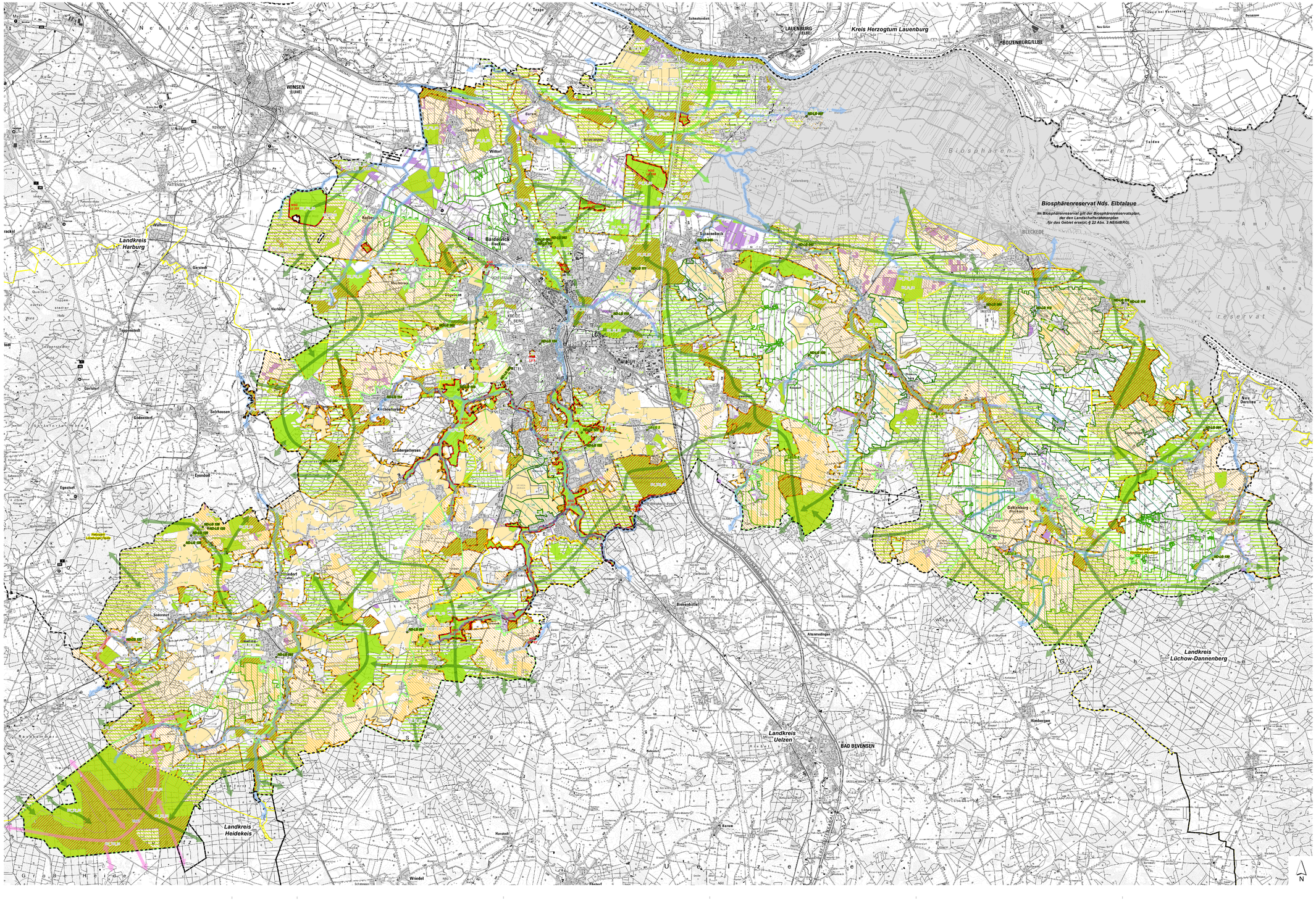

Schutzgebietskonzept

Schutzgebiete

- Naturschutzgebiet (NSG)/ Nr.
- Landschaftsschutzgebiet des Landkreises Lüneburg (LSG)
- geschützter Landschaftsbestandteil/ Nr. (per Verordnung)
- Naturdenkmal/ Nr. (per Verordnung)
- Naturpark (NP)/ Name
- 2121 Faktische Schutzgebiete gemäß FFH-Richtlinie (s. Kap. 5.5.1.1.3)

FFH-Gebiete und EU-Vogelschutzgebiete werden der Übersichthalber an dieser Stelle nicht dargestellt. Sie sind jedoch im Geoportal einsehbar.

Gebiete, die die Voraussetzung zur Ausweisung eines Schutzgebiets erfüllen (schutzwürdige Gebiete)

- Gebiet, das die Voraussetzungen zur Ausweisung eines Naturschutzgebiets erfüllt
- Gebiet, das die Voraussetzungen zur Ausweisung eines Landschaftsschutzgebiets erfüllt

Ziele, Erfordernisse und Maßnahmen für die Biologische Vielfalt, Tiere und Planzen

Biotopverbundkonzept

Biotopverbundachsen

- Fließgewässer/ Auen/ Bachniederungen einschl. Quellbereichen
- großräumige, offene, in Teilen gegliederte Grünlandgebiete (im Bereich der Elbmarsch)
- halboffene Landschaft mit Trocken- und Magerbiotopen (Heiden, Magerrasen etc.)
- Wald einschließlich halboffener Landschaft (außerhalb von Auen/ Niederungen)

Biotopverbundflächen

- BV_W_28 Teilgebiet/ Gebiets-Nr.
- Kernfläche
- Entwicklungsfläche
- Verbindungselement (Trittsteine)

Die Lebensraumkategorien der Biotopverbundflächen werden der Übersichthalber an dieser Stelle nicht dargestellt. Sie sind jedoch im Geoportal einsehbar.

Artenhilfsmaßnahmen

- AS_01 Schwerpunktraum/ Gebiets-Nr.

Ziele, Erfordernisse und Maßnahmen für den Klimaschutz

(nur Flächen außerhalb des Biotopverbunds sind dargestellt)

- Erhaltung von Dauergrünland bzw. historisch alten Wäldern in den THG-Senken (Klimaschutzflächen)
- Entwicklung von Dauergrünland in den THG-Senken (Klimaschutzflächen)

Ziele, Erfordernisse und Maßnahmen für den Bodenschutz

- Erhaltung von Böden mit hoher natürlicher Bodenfruchtbarkeit für die ackerbauliche Nutzung

Ziele, Erfordernisse und Maßnahmen für den Landschaftsschutz

- NE_01 Gebiet mit Erfordernissen der Strukturanreicherung/ Förderung der Strukturvielfalt/ Gebiets-Nr.

Ziele, Erfordernisse und Maßnahmen hinsichtlich der Siedlungs- und Infrastrukturentwicklung

- Freihaltung von Landschaftsachsen/ Ausschluss von Bebauung
- Freihaltung von Landschaftsräumen/ keine Zerschneidung durch Verkehrsinfrastrukturen
- Freihaltung von Landschaftsräumen/ Ausschluss von Bebauung

Nachrichtliche Informationen

- Kreisgrenze
- Biosphärenreservat Niedersächsische Elbtalaue
- Militärgelände
- Höhenlinien

Planungen im Raum (gefestigt):

- A 39: Abschnitt 1 von Lüneburg-Nord (L 216) bis östlich Lüneburg (B 216)
- A 39: Abschnitt 2 von Lüneburg (B 216) bis Bad Bevensen (L 253)
- Regionales Raumordnungsprogramm (RROP): Vorrangflächen für Windenergie (Stand 15.07.2014)

Hinweis:
Alle Inhalte des Ziel- und Entwicklungskonzepts können auch im Geoportal abgerufen werden.

Kartengrundlage: TK 50 "Auszug aus den Geobasisdaten der Niedersächsischen Vermessungs- und Katasterverwaltung, 2015 ©LGLN"

Projekt Fortschreibung des LRP des Landkreises Lüneburg	Maßstab 1 : 50.000 Karte/ Kartengröße 2/ 84,1 x 142,9 cm
Auftraggeber Landkreis Lüneburg Untere Naturschutzbehörde	Datum/ Änderung 22.03.2017
Planinhalt Ziel- und Entwicklungskonzept	Bearbeiter/ Zeichner jo, jü/ mey Lüner Weg 32a 21337 Lüneburg Tel. 04131 - 40 69 20 Fax. 04131 - 40 69 22 www.egl-plan.de
Planung Entwurf Gestaltung Landschaft Stadtraum Grünflächen Gärten Grünordnung Naturschutz UVP Ingenieurökologie	Entwicklung und Gestaltung von Landschaft E G L